

楽しい 冬春のプラン

※ 只今先着順受付中！

※ 定員に達し次第、キャンセル待ちでの受付とさせていただきます。

WEBからのお申込みはこちら

ユースサービス大阪 [検索](#)



ユースサービス大阪は、大阪府の出捐により1956年に事業を開始した青少年活動の専門団体です。自然体験活動を通して子どもたちが自主性を発揮し、コミュニケーションの能力などの「生きる力」を育む「成長とふれあい」の機会を提供する非営利型の一般財団法人です。事業運営には専門スタッフの指導のもと、青少年育成に関する研修を積んだ大学生のボランティアリーダーが少人数グループ毎に子どもたちを見守り、安全にプログラムを進めますので、キャンプ等が初めてのお子さまでも安心してご参加いただけます。

感染予防対策 実施中



さらなる感染予防対策

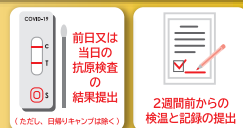

新型コロナウイルスの集団感染拡大防止のため、掲載のイベント開催は変更となる場合があります。

2泊3日 ① ジュニアスキー in ハチ高原

日程 12/28(水)～30(金) **対象** 小1～高3 **定員** 160名 **食事** 朝2昼3夕2 **宿泊** 和室
料金 ¥53,800 **実施場所** ハチ高原パークホテル白樺館(兵庫県養父市) **交通手段** 貸切バス
集合 なんばOCAT/8:45 新大阪駅/9:15
解散 なんばOCAT/18:30頃 新大阪駅/18:00頃
主なプログラム レベルに合わせたスキーレッスン、レクリエーション、お土産タイム等
その他 ・リフト代、レッスン料込！
・レンタル代は別途必要(スキーセット、ウェア、小物等)
※積雪不足でスキーレッスンが難しい場合は、別のプログラムに変更し実施いたします。



2泊3日 ② ウィンターキャンプ in ハチ高原

日程 12/28(水)～30(金) **対象** 小1～小6 **定員** 42名
料金 ¥38,800 **実施場所** ハチ高原パークホテル白樺館(兵庫県養父市)
集合 なんばOCAT/8:45 新大阪駅/9:15 **食事** 朝2昼3夕2 **宿泊** 和室
解散 なんばOCAT/18:30頃 新大阪駅/18:00頃 **交通手段** 貸切バス
主なプログラム 雪遊び、そり遊び、シャーベット作り、お土産タイム等
その他 レンタル代は別途必要(ウェア、小物等)



2泊3日 ③ ちびっこスノーキャンプ

日程 1/5(木)～7(土) **対象** 5歳～小3 **定員** 40名 **食事** 朝2昼3夕2
実施場所 ハチ高原パークホテル白樺館(兵庫県養父市)
集合 なんばOCAT/8:45 新大阪駅/9:15 **交通手段** 貸切バス
解散 なんばOCAT/18:30頃 新大阪駅/18:00頃 **宿泊** 和室
主なプログラム 雪遊び、そり遊び、スキー体験(一日)レクリエーション、お土産タイム等
その他 ・リフト代、レッスン料込！
・レンタル代は別途必要(スキーセット、ウェア、小物等)
※積雪不足でスキー体験が難しい場合は別のプログラムに変更し実施いたします。



1泊2日 ④ 雪遊びキャンプ in もくもくの里

日程 1/21(土)～22(日) **対象** 小1～小6 **定員** 40名 **宿泊** 和室
料金 ¥21,800 **実施場所** 吹田市立自然の家もくもくの里(滋賀県高島市)
集合 なんばOCAT/9:00 新大阪駅/9:30 **食事** 朝1昼2夕1 **交通手段** 貸切バス
解散 なんばOCAT/16:30頃 新大阪駅/16:00頃 **※スキーウェア、小物類のレンタルはございません。**
主なプログラム 雪遊び、そり遊び、シャーベット作り等



2泊3日 ⑤ ファミリースキー in ハチ高原 (2泊編)

日程 1/7(土)～9(月・祝) **食事** 朝2昼3夕2
料金 (大人)¥47,800 (中学生)¥45,800 (小学生)¥43,800
(幼児3歳以上)¥29,800 (乳幼児2歳以下)¥8,800

1泊2日 ⑥ ファミリースキー in ハチ高原 (1泊編)

日程 2/11(土・祝)～12(日) **食事** 朝1昼2夕1
料金 (大人)¥30,800 (中学生)¥28,800 (小学生)¥26,800
(幼児3歳以上)¥17,800 (乳幼児2歳以下)¥4,200

【共通内容】

対象 家族 **定員** 35名 **宿泊** 和室 **交通手段** 貸切バス
実施場所 ハチ高原パークホテル白樺館(兵庫県養父市)
集合 なんばOCAT/8:45 新大阪駅/9:15
解散 なんばOCAT/18:30頃 新大阪駅/18:00頃
主なプログラム

- ・初日、無料初心者レッスン(ご希望のお子様のみ)
- ・スキー or スノボ(フリー滑走)
- ・雪遊び、レクリエーション、交流タイム、お土産タイム等

その他
・2歳以下で食事が必要な方は3歳以上と同額になります。
・リフト代、レッスン料は含みません。
・レンタル代は別途必要(スキーセット、ウェア、小物等)



3泊4日 ⑦ シニアスキー in 志賀高原

日程 3/7(火)～10(金) **対象** 一般 **定員** 30名 **交通手段** 貸切バス
料金 ¥79,800 **食事** 朝3昼1夕3 **宿泊** 和洋室 or 和室
実施場所 志賀高原スキー場
きよみず望山荘「湯田中温泉」(長野県山ノ内町)
集合 なんばOCAT/8:45 新大阪駅/9:15
解散 なんばOCAT/20:30頃 新大阪駅/20:00頃
復路は車中にて軽食をご用意いたします。

- 主なプログラム** ・スキー場では終日フリータイム
・滑走動画撮影
・散策タイム等

その他 ・リフト代、レッスン料は含みません
・レンタル代は別途必要(スキーセット、ウェア、小物等)
・宿泊は4名程度の相部屋となります。(男女別)
(ご夫婦でお申し込みの場合は可能な限り対応いたしますのでご相談ください)



バス・トイレ付

源泉かけ流しの宿

3泊4日 ⑧ 春休みよくばり妙高スノーキャンプ

日程 3/28(火)～31(金) **対象** 小1～中3 **定員** 45名 **食事** 朝3昼4夕3
料金 ¥58,800 **実施場所** 国立妙高青少年自然の家(新潟県妙高市) **宿泊** 洋室 or 和室
集合 なんばOCAT/8:45 新大阪駅/9:15 **交通手段** 貸切バス
解散 なんばOCAT/20:30頃 新大阪駅/20:00頃 **復路は車中にて軽食をご用意いたします。**

主なプログラム 雪遊び、そり遊び、スキー体験(一日)スノーシュー体験、レクリエーション
その他 ・リフト代、レッスン料込！
・レンタル代は別途必要(スキーセット、ウェア、小物等)



※積雪不足でスキーレッスンが難しい場合は、別のプログラムに変更し実施いたします。

ユースサービス大阪は、青少年の健全育成事業を通じて持続可能な社会の構築に貢献しています。



「夏秋の楽しいプラン」から継続募集中

1泊2日 ⑨ 吉野アドベンチャークラブ③

日程 12/10(土)～11(日) **対象** 小3～小6 **定員** 20名
料金 ¥15,800 **食事** 朝1屋2タ1 **宿舎** 洋室2段ベッド
実施場所 吉野宮滝野外学校(奈良県吉野町)
集合 近鉄「大阪阿部野橋」駅 /9:50
解散 近鉄「大阪阿部野橋」駅 /16:00頃
主なプログラム

秘密基地づくり、木工クラフト、野外料理等
 ※集合場所から大和上市駅までの往復交通費が別途必要です。
 (大和上市駅から実施場所までの往復は貸切バス乗車)



1泊2日 ⑩ 吉野クリスマスキャンプ

日程 12/17(土)～18(日) **対象** 小1～小6 **定員** 30名 **食事** 朝1屋2タ1
料金 ¥17,800 **実施場所** 吉野宮滝野外学校(奈良県吉野町) **宿舎** 洋室2段ベッド
集合 近鉄「大阪阿部野橋」駅 /9:50
解散 近鉄「大阪阿部野橋」駅 /16:00頃
主なプログラム

クリスマスをテーマにしたプログラム
 (クラフト、野外料理、クリスマスパーティー等)

※集合場所から大和上市駅までの往復交通費が別途必要です。
 (大和上市駅から実施場所までの往復は貸切バス乗車)



日帰り ⑪ 里山体験 in 喜佐谷

ききだに
 ～冬野菜の収穫&野外料理編～
日程 1/14(土) **対象** 家族 **定員** 15名 **食事** 昼1
料金 (高校生以上) ¥6,300 **実施場所** 吉野宮滝野外学校
 (3歳～中3) ¥4,800 (奈良県吉野町)
 (2歳以下) ¥2,800
集合 現地(吉野宮滝野外学校) /10:00
解散 現地(吉野宮滝野外学校) /15:00頃
主なプログラム 農業体験、野外料理等



1泊2日 ⑫ 吉野ファミリーキャンプ1月

日程 1/14(土)～15(日) **対象** 家族 **定員** 30名 **食事** 朝1屋2タ1
料金 (高校生以上) ¥15,300 (3歳～中3) ¥13,300 (2歳以下) ¥2,800
実施場所 吉野宮滝野外学校(奈良県吉野町) **宿舎** 洋室2段ベッド
集合 現地(吉野宮滝野外学校) /10:00
解散 現地(吉野宮滝野外学校) /15:00頃
主なプログラム お正月プログラム(餅つき、風あげ等)
 木工クラフト体験(のこぎり体験&自由創作等)等

日帰り ⑬ スケート教室

日程 ①1/15(日) ②2/23(木・祝) **対象** 小1～小6 **定員** 各30名 **食事** 昼1
料金 ¥7,780 **実施場所** 明治スポーツプラザ「浪速アイススケート場」(大阪市浪速区)
集合 南海「なんば」駅 /9:30 現地 /10:00
解散 南海「なんば」駅 /17:00頃 現地 /16:30頃
主なプログラム
 ・午前中は公園で仲間づくりゲーム
 ・午後からインストラクターによるスケートレッスン
 ・フリー滑走等
 ※スケート靴レンタル代は料金に含まれています。



1泊2日 ⑭ 子どもキャンプ塾1月

日程 1/28(土)～29(日) **対象** 小1～小6 **定員** 20名 **食事** 朝1屋2タ1
料金 ¥15,300 **実施場所** 吉野宮滝野外学校(奈良県吉野町)
集合 近鉄「大阪阿部野橋」駅 /9:50 **宿舎** 洋室2段ベッド
解散 近鉄「大阪阿部野橋」駅 /16:00頃
主なプログラム
 木こり体験、間伐材を使ったクラフト、野外料理等
 ※集合場所から大和上市駅までの往復交通費が別途必要です。
 (大和上市駅から実施場所までの往復は貸切バス乗車)



1泊2日 ⑮ 吉野ファミリーキャンプ2月

日程 2/4(土)～5(日) **対象** 家族 **定員** 30名 **食事** 朝1屋2タ1
料金 (高校生以上) ¥16,300 (3歳～中3) ¥14,300 (2歳以下) ¥2,800
実施場所 吉野宮滝野外学校(奈良県吉野町) **宿舎** 洋室2段ベッド
集合 現地(吉野宮滝野外学校) /10:00
解散 現地(吉野宮滝野外学校) /16:00頃
主なプログラム
 冬山ミニトレッキング、アマゴ釣り
 冬野菜の収穫体験等
 ※気象条件が合えばダイナミックな「氷瀑」が見られるかも!



注意事項

- チラシ掲載の写真・イラストはイメージです。
- 全てのキャンプに旅程管理業務を行う者が同行します。
- お申込み後、ご旅行条件書をお送りしますので、必ずご確認ください。
- 最少催行人員は、募集定員の70%とし、お申し込みがこれに達しない場合は、事業を中止することがあります。
- 表示価格は、全て税込価格です。
- 全てのキャンプにおいて、実施期間中に体調不良者が出た際には、抗原検査を行い、陽性反応が出た場合は、事業の日程を切り上げることもあります。その場合、陽性者の保護者には、現地までお迎えをお願いいたします。

個人情報の取り扱い

個人情報の取り扱いについては、関係法令及び当財団規程に基づき適切な取扱いとその保護に努めています。事業参加申込による個人情報はダイレクトメールの発送のほか、運営上必要な連絡事務に限り使用いたします。

キャンプご参加までの流れ

①お申し込み

WEB: [ユーザーサービス大阪](#)
 TEL: 06-6561-7800
 FAX: 06-6561-7801



今回から始めました!

- ①ご希望のキャンプ名
- ②応募者名
- ③フリガナ
- ④学年(年齢)
- ⑤性別
- ⑥郵便番号
- ⑦住所
- ⑧電話番号
- ⑨メールアドレス
- ⑩ご案内の受け取り方
 ・メール or 郵送
 が全員分必要です

②「参加のご案内」が届きます

- 準備が整い次第
 ○郵送の場合
 ご自宅へ書類一式を郵送いたします。
 ○メールの場合
 PDF書類をメールに添付して送ります。

※メールの場合は500円割引。
 ファミリーキャンプの場合は
 一家族につき500円割引。

③参加のお手続きが必要

- ①「参加費のお振込み」
- ②「参加カード」のご提出
- ③「WEB」のご登録
 を期限までに手続きください。



④ご参加当日

- ①検温の記録の提出
- ②前日又は当日の抗原検査の結果提出
 (宿泊キャンプのみ)

各コースの集合場所にて担当職員やボランティアリーダーがお待ちしています!

「コロナ追跡システム」ご登録の案内をお渡しします。(13 スケート教室)
 ※実施期間各日登録が必要です。

⑤キャンプ中

キャンプ中の写真はFacebookにて随時報告いたします!

⑥キャンプ後

キャンプ終了後はホームページにて活動中の写真が無料でダウンロードいただけます。

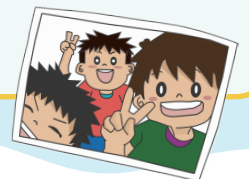

旅行企画・実施

ユーザーサービス大阪 (一般財団法人大阪府青少年活動財団)

〒556-0021 大阪市浪速区幸町2-7-3 リそな・アルテ桜川ビル4階

TEL/06-6561-7800 FAX/06-6561-7801 <https://www.yso.or.jp>

大阪府知事登録 旅行業第2-2059号 旅行業務取扱管理者 松原典興 (一般社団法人全国旅行業協会正会員)

